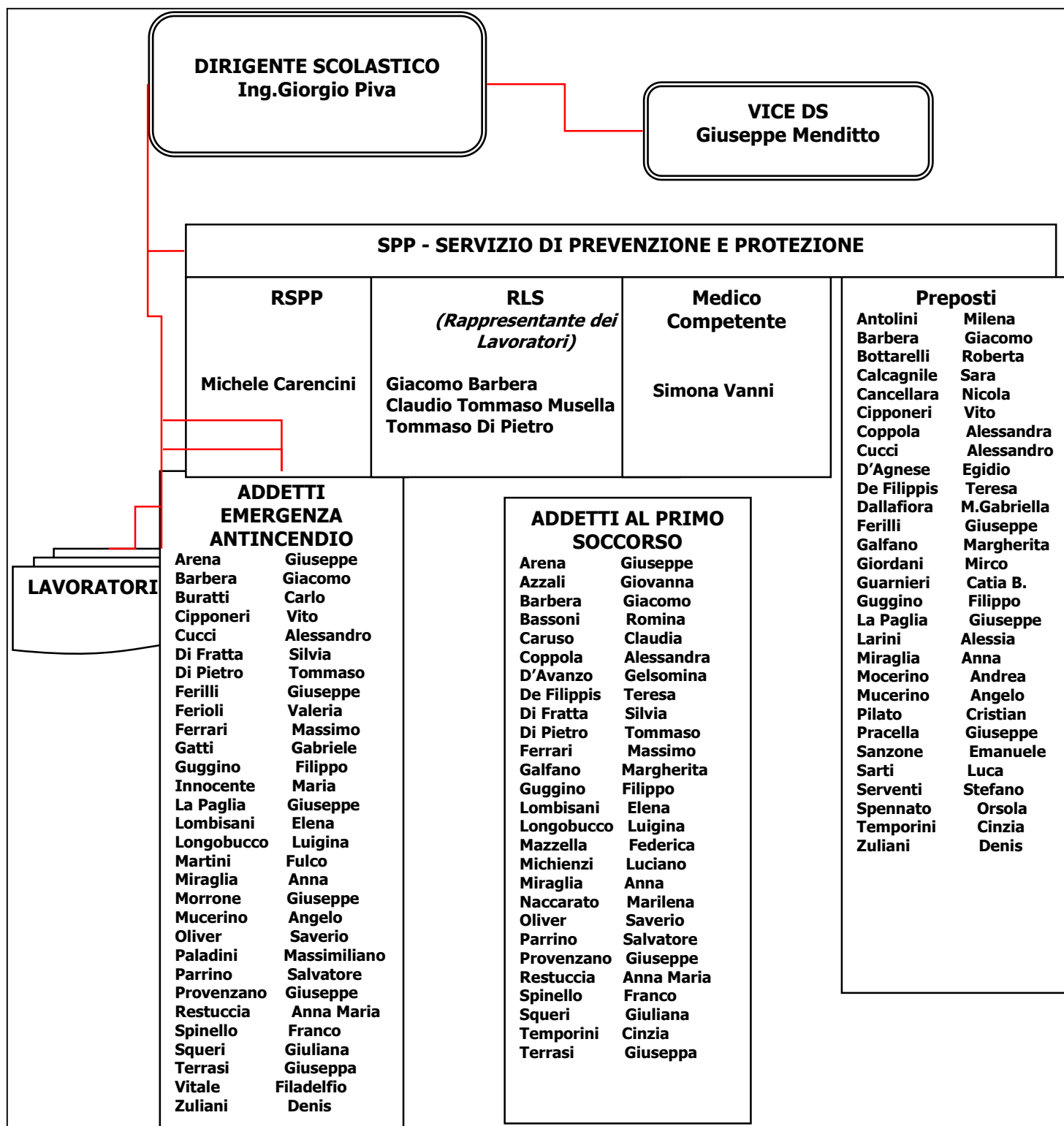

ITIS
LEONARDO DA VINCI

**ORGANIGRAMMA
DELLA SICUREZZA**

Il Dirigente Scolastico

Giorgio Piva

RSPP

Michele Carencini

RLS

Giacomo Barbera

Claudio Tommaso Musella

Tommaso Di Pietro

Il Medico Competente

Simona Vanni

RUOLO	INCARICATI	
COORDINATORE DELL'EMERGENZA	Coordinatore all'emergenza	Suo sostituto
	1. Giorgio Piva	2. Giuseppe Menditto 3. Giacomo Barbera 4. Tommaso Di Pietro 5. Fulco Martini *****serale***** 6. Corradina Castello
ADDETTI EMERGENZA INCENDIO	1. Arena Giuseppe	2. Barbera Giacomo
	3. Buratti Carlo	4. Cipponeri Vito
	5. Cucci Nicola Alessandro	6. Di Fratta Silvia
	7. Di Pietro Tommaso	8. Ferilli Giuseppe
	9. Ferioli Valeria	10. Ferrari Massimo
	11. Gatti Gabriele	12. Innocente Maria
	13. La Paglia Giuseppe	14. Lombisani Elena
	15. Longobucco Luigina	16. Martini Fulco
	17. Miraglia Anna	18. Moncada Daniele
	19. Morrone Giuseppe	20. Mucerino Angelo
	21. Oliver Saverio	22. Paladini Massimiliano
	23. Parrino Salvatore	24. Provenzano Giuseppe
	25. Restuccia Anna Maria	26. Spinello Franco
	27. Squeri Giuliana	28. Terrasi Giuseppa
29. Vitale Filadelfio	30. Zuliani Denis	
ADDETTI AL PRIMO SOCCORSO	1. Arena Giuseppe	2. Azzali. Giovanna
	3. Barbera. Giacomo	4. Bassoni. Romina
	5. Caruso. Claudia	6. Castello Corradina
	7. Coppola Alessandra	8. D'Avanzo Gelsomina
	9. De Filippis. Teresa	10. Di Fratta Silvia
	11. Di Pietro Tommaso	12. Ferrari Massimo
	13. Galfano Margherita	14. Guggino Filippo
	15. Lombisani Elena	16. Longobucco Luigina
	17. Mazzella Federica	18. Michienzi Luciano
	19. Miraglia Anna	20. Naccarato Marilena
	21. Oliver Saverio	22. Parrino Salvatore
	23. Provenzano Giuseppe	24. Restuccia Anna Maria
		24. Restuccia Anna Maria

	25. Spinello Franco	26. Squeri Giuliana
	27. Temporini Cinzia	28. Terrasi Giuseppa
	29. Vitale Filadelfio	

ADDETTI A MANSIONI SPECIFICHE		
Addetti energie	Addetto	Suo sostituto
	MORRONE GIUSEPPE	VITALE FILADELFIO
	LOMBISANI ELENA	GAITO EMANUELE
	GUGGINO FILIPPO	GORNI ANDREA
Addetti alle operazioni di deflusso	Addetto	Suo sostituto
	SCAVONE ALFIO	MORRONE GIUSEPPE
	CONTE ERMELINDA	LOMBISANI ELENA
	GUGGINO FILIPPO	OLIVER SAVERIO
	PARRINO SALVATORE	COLETTA TIZIANA
DAE	1. AZZALI GIOVANNA	2. BASSONI ROMINA
	3. CANCELLARA NICOLA	4. CARUSO CLAUDIA
	5. CASTELLO CORRADINA	6. COPPOLA ALESSANDRA
	7. DI FRATTA SILVIA	8. DI PIETRO TOMMASO
	9. FERIOLI VALERIA	10. GALFANO MARGHERITA
	11. GIORDANI MIRCO	12. GUGGINO FILIPPO
	13. LANDINI LANDA	14. MARTUCCI FRANCESCO
	15. NACCARATO MARILENA	16. PARRINO SALVATORE
	17. PROVENZANO GIUSEPPE	18. RESTUCCIA ANNA MARIA
	19. ROTA CECILIA	20. SPINELLO FRANCO
	21. SQUERI GIULIANA	22. TEMPORINI CINZIA
	23. TERRASI GIUSEPPA	24. VITALE FILADELFIO

RESPONSABILI AREA DI RACCOLTA Consegnano e raccolgono i moduli di evacuazione e controllano l'area di raccolta.	Area A Addetto LONGOBUCCO LUIGINA Area B Addetto RESTUCCIA ANNA MARIA Area C Addetto GAITO EMANUELE Area D Addetto FALZONE ALESSANDRA Area E Addetto LOMBISANI ELENA	Suo sostituto GIOVE ANTONIETTA Suo sostituto PROVENZANO GIUSEPPE Suo sostituto RICCI MARIA Suo sostituto MIRAGLIA ANNA Suo sostituto D'AVANZO GELSOMINA

ORGANIGRAMMA ANTINCENDIO - DIURNO

CAPO SERVIZIO - N.3 ADDETTI DEVONO ORGANIZZARE IL SERVIZIO

Tommaso di Pietro – Spinello Franco-Barbera Giacomo

AULE SEMINTERRATO Oliver Saverio	AULE PIANO RIALZATO Moncada Daniele	ATRIO E CENTRALINO Longobucco Luigina
AULE EX PERITI Restuccia Anna Maria	AULE 1 ° PIANO Mucerino Angelo	AULE 2 ° PIANO Ferrari Massimo
UFFICI PIANO TERRA Martini Fulco	UFFICI 1° PIANO Squeri Giuliana	UFFICI SEMINTERRATO Vitale Filadelfio
LABORATORI MECCANICI Guggino Filippo Morrone Giuseppe	LABORATORI SCIENTIFICI Cucci Nicola A. Miraglia Anna	LABORATORI TECNOLOGICI PIANO T. Ferilli Giuseppe Gatti Gabriele
LABORATORI TECNOLOGICI 1°PIANO Cipponeri Vito Lombisani Elena	LABORATORI TECNOLOGICI 2°PIANO Zuliani Denis Paladini Massimiliano	LABORATORI INFORMATICI Terrasi Giuseppa
AULE INFORMATICI Parrino Salvatore	PALESTRA CATELLANI Feroli Valeria	PALESTRA AULE Provenzano Giuseppe
PREFABBRICATO Innocente Maria La Paglia Giuseppe	SUCCURSALE GIORDANI Arena Giuseppe 1	

ORGANIGRAMMA ANTINCENDIO SERALE

CAPO SERVIZIO - N.2 ADDETTI DEVONO ORGANIZZARE IL SERVIZIO

Buratti Carlo-Castello Corradina

ATRIO E CENTRALINO Castello Corradina	LABORATORI MECCANICI Buratti Carlo	LABORATORI TECNOLOGICI Buratti Carlo
---	---	---

ORGANIGRAMMA PRIMO SOCCORSO - DIURNO

CAPO SERVIZIO - N.3 ADDETTI DEVONO ORGANIZZARE IL SERVIZIO

Spinello Franco – Tommaso di Pietro – Barbera Giacomo

AULE SEMINTERRATO Galfano Margherita	AULE PIANO RIALZATO Oliver Saverio	ATRIO E CENTRALINO Longobucco Luigina
AULE EX PERITI Restuccia Anna Maria	AULE 1 ° PIANO Michienzi Luciano Mazzella Federica	AULE 2 ° PIANO Ferrari Massimo
UFFICI PIANO TERRA Azzali Giovanna Naccarato Marilena	UFFICI 1° PIANO Squeri Giuliana Caruso Claudia	UFFICI SEMINTERRATO Bassoni Romina
LABORATORI MECCANICI Guggino Giuseppe	LABORATORI SCIENTIFICI De Filippis Teresa	LABORATORI TECNOLOGICI PIANO T. Miraglia Anna
LABORATORI TECNOLOGICI 1° P. Lombisani Elena	LABORATORI TECNOLOGICI 2° P. Di Fratta Silvia	LABORATORI INFORMATICI Terrasi Giuseppa
AULE INFORMATICI Parrino Salvatore	PALESTRA CATELLANI Temporini Cinzia	PALESTRA AULE Provenzano Giuseppe
PREFABBRICATO D'Avanzo Gelsomina	SUCCURSALE GIORDANI Arena Giuseppe 1	

ORGANIGRAMMA PRIMO SOCCORSO -

CAPO SERVIZIO - N.2 ADDETTI DEVONO ORGANIZZARE IL SERVIZIO

Buratti Carlo-Castello Corradina

ATRIO E CENTRALINO Castello Corradina	LABORATORI MECCANICI Buratti Carlo	LABORATORI TECNOLOGICI Castello Corradina
---	---	--

Docenti Responsabili di Laboratorio per l'a.s. 2023/24

	Cognome Nome	Laboratorio
1	Antolini Milena	Laboratorio Chimica biennio 01 - 02
2	Barbera Giacomo	Aule speciali con LIM
3	Cancellara Nicola	Palestra S.Paolo/Palapadovani
4	Celiberti Domenico	Laborat. Fisica TLA2 – Fisica TLA3
5	Ciccotta Simona	Laboratorio Microbiologia
6	Cipponeri Vito	TLC2
7	Cocerio Leonardo	TLB2
8	Colangelo Giuseppe	CAD biennio D2
9	Coppola Alessandra	Palestra - Verde
10	D'Agnese Egidio	Laboratorio Saldatura – MLA3
11	De Filippis Teresa	Lab Analisi/Lab. Organica (Nuovo)
12	Dell'Acqua Lucio	Laboratorio di EN INF
13	Di Lecce Giuseppe	TLB4
14	Giordani Mirco	Palestra Del Bono
15	Karameto Flavio	TLC3
16	La Paglia Giuseppe	Lab. CAD-CAM – MLA5
17	Martucci Francesco	Palestra Catellani – Blu
18	Mautone Luca	Laboratorio Informatica Biennio 01
19	Menozzi Alberto	TLB1
20	Musella Claudio	Lab.. Metrolog.- MLA2/ Lab.Tecn.-MLA4
21	Nardi Michele	Palestrina Fitness
22	Ollari Paolo	Laboratorio Sistemi Inform.
23	Padoan Silvia	TLC1
24	Pagani Corrado	Lab. Multimediale
25	Paganuzzi Alberto	LAB INF
26	Paladini Massimiliano	TLB3
27	Pellicelli Stefano	Laboratorio Sistemi mecc – MLA1
28	Petrin Elena	Laboratorio Linguistico
29	Piccirillo Alessia	Nuovo Laboratorio Logistica
30	Piccirillo Gennaro	Laboratorio Informatica Bie. TLA1
31	Puglisi Gianmarco	Laboratorio Informatica Biennio 02
32	Ragucci Rita	TLC5
33	Sacco Fabrizio	Laboratorio Lab.5
34	Sarti Luca	Laboratorio Macch. utensili – MLA6 Laboratorio Macch. a fluido – MLA7
35	Schifanella Alessandro	Laboratorio Logistico - TLA4
36	Ugolotti Ramon	ITI'S LAB
37	Vellini Giorgio	CAD Mecc D1
38	Vescovi Orienzo	Nuovo Lab. Polifunzionale
39	Zuliani Denis	TLC4



I sottoscritti dichiarano di aver ricevuto dal Dirigente Scolastico le istruzioni per gli addetti PS con riferimento alla gestione, controllo e reintegro delle cassette di Primo Soccorso.

LOCALE	N.CASSETTA	NOMINATIVO ADDETTO	FIRMA	DATA
Lab.tecnologici piano terra SLA3 - chimica analisi	PS-TSA9	MUNNO SONIA	<i>Sonia Munno</i>	10/10/23
	PS-SLA3	DI PIETRO TOMMASO PIGNATARO FABIOLA	<i>Fabiola Pignataro</i>	16/10/23
lab. SLA6 - chimica biennio 1	PS-SLA6	MIRAGLIA ANNA FALZONE ALESSANDRA	<i>Alessandra Falzone</i>	12/10/23
Lab. meccanici	PS-MSA9	SCAVONE ALFIO MARIA INNOCENTE	<i>Alfio Scavone</i>	10/10/23
Palestra Catellani	PS-TSA9	SPINELLO FRANCO	<i>Spinello Franco</i>	10/10/23
Reception	PS_RECEPTION	LONGOBUCCO LUIGINA GIOVE ANTONIETTA	<i>Antonietta Giove</i>	09/10/23
Palestrina	PS-SS18	PROVENZANO GIUSEPPE	<i>Giuseppe Provenzano</i>	10/10/23
Palestra interna	PS-ASA23	PROVENZANO GIUSEPPE	<i>Giuseppe Provenzano</i>	10/10/23
Zona aule piano rialzato	PS-ASA17	OLIVER SAVERIO MONCADA DANIELE	<i>Daniele Moncada</i>	10/10/23
Zona aule piano primo	PS-ASB14	TIZIANA COLETTA MAZZELLA FEDERICA	<i>Federica Mazzella</i>	10/10/23
Zona aule piano secondo	PS-ASC14	ANTONIO PUGLIESE RUSSO GIUSY	<i>Giusy Russo</i>	10/10/23
Palazzina lab. informatici	PS-ISAI 1	TERRASI GIUSEPPA	<i>Giuseppa Terrasi</i>	09/10/23
Palazzina aule informatici	PS-ISA16	PARRINO SALVATORE	<i>Salvatore Parrino</i>	09/10/23
Laboratori tecnologici 1°primo	PS-TSB7	LOMBISANI ELENA	<i>Elena Lombisani</i>	9/10/23
Laboratori tecnologici 2°piano	PS-TSC7	POMI SARA	<i>Sara Pomi</i>	10/10/23
Laboratori lab.torn.	MLA6	GUGGINO FILIPPO MORRONE GIUSEPPE	<i>Giuseppe Morrone</i>	12/10/23
Aule ex periti	PS-APN	RESTUCCIA ANNA MARIA	<i>Anna Maria Restuccia</i>	09/10/23
Aule seminterrato uffici	PS-ASN	TABITA CRISTINA	<i>Cristina Tabita</i>	16-10-23
Prefabbricato piano terra	PS-CAA	D'AVANZO GELSOMINA	<i>Gelsomina D'Avanzo</i>	12/10/23
Prefabbricato primo piano	PS-CAB	DE RISI MARIA CHIARA	<i>Maria Chiara De Risi</i>	12/10/23
Seminterrato aule Bar e logistica	PS-BAR	PURICI LUDMILA	<i>Ludmila Purici</i>	09/10/23
Succursale Giordani	PS-SUCCURSALE	ARENA GIUSEPPE	<i>Giuseppe Arena</i>	12/10/23

Parma, 02/10/2023

IL Dirigente Scolastico
Ing. Giorgio Piva